

**Control del dolor
682-885-7246**

1500 Cooper Street
Fort Worth, Texas 76104

Plexo celíaco

El plexo celíaco es un conjunto de nervios que se encuentran frente al diafragma y detrás del estómago cerca de la arteria celíaca y la aorta abdominal.

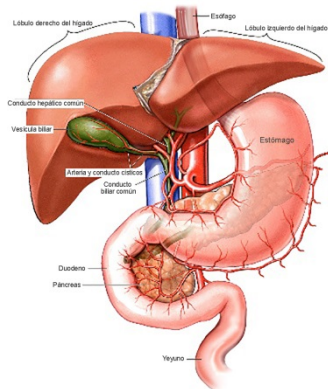

Medical Illustration(s) © 2019 Nucleus Medical Media, Inc.

Los nervios van hasta el hígado, el páncreas, la vesícula biliar, el estómago, el bazo, los riñones, los intestinos, las glándulas suprarrenales y los vasos sanguíneos.

Cómo ayuda el bloqueo

Este bloqueo se realiza comúnmente para aliviar el dolor abdominal crónico e intenso. El bloqueo de esta área puede aliviar el dolor provocado por uno de estos órganos.

Lo llamaremos varios días antes del procedimiento.

Le indicaremos lo siguiente:

- Dónde y cuándo debe llegar.
- Cuándo dejar de comer y beber.

Medicamentos y alergias:

1. Le preguntaremos el nombre y la dosis de todos los medicamentos que toma su hijo.
2. Le preguntaremos si su hijo tiene alguna alergia.

Nota: Es posible que deba dejar de tomar algunos de sus medicamentos antes del procedimiento.

Cómo se realiza el bloqueo

Dura aproximadamente de 15 a 20 minutos.

1. Le colocamos una vía intravenosa y le administramos medicamentos para que se relaje.
2. Debe recostarse boca abajo sobre la camilla de radiografía.
3. Limpiamos la piel de la espalda para ayudar a disminuir las probabilidades de infección.
4. El doctor inyecta el medicamento adormecedor en una pequeña área de la piel.
5. Se toman radiografías para guiar al doctor durante la inyección.

Tenga en cuenta lo siguiente: No debe realizarse este procedimiento si:

1. Tiene alergias a cualquier contraste radiográfico, mariscos, Lasix o a los medicamentos que podemos inyectarle.
2. Recibe medicamentos anticoagulantes, como Coumadin, heparina o Lovenox.
3. Tiene una infección activa.
4. Tiene temperatura superior a 101 grados.
5. Tiene un recuento bajo de plaquetas.

Riesgos

En términos generales, este procedimiento es seguro.

No obstante, al igual que con cualquier procedimiento, existen riesgos, efectos secundarios y la posibilidad de complicaciones.

Los riesgos pueden incluir, entre otros, los siguientes:

- Presión arterial baja
- Diarrea

Los riesgos muy bajos incluyen los siguientes:

- Colocación incorrecta de la aguja
- Colapso pulmonar
- Punción de los órganos adyacentes
- Punción de los vasos sanguíneos cercanos
- Molestia
- Moretones
- Sangrado en el lugar de la inyección
- Infección
- Daño en los nervios
- Reacción alérgica a la anestesia local o al medicamento